

NOVITÀ DI INTEGR@ 2019

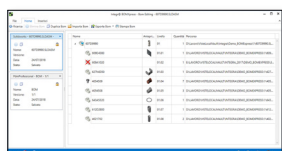

1 INTEGR@ BOMXPRESS

Integr@ BOMXpress è un applicativo che permette di editare la BOM di un file SOLIDWORKS, sia CAD che PDM allo scopo di creare delle versioni personalizzate per poi esportarle e salvarle in formato Excel.

- **BomEditing:** Permette di modificare la Bom CAD e PDM del file.
- **Update References:** Permette di verificare la correttezza delle referenze CAD dei files SOLIDWORKS, e di aggiornarle in caso di errore.

NOVITÀ

- Aggiunta la possibilità di impostare un Template personalizzato per la procedura di esportazione Excel.
- Ottimizzata la procedura di aggiornamento delle referenze.
- Modifica campo "Quantità" direttamente dalla tabella.

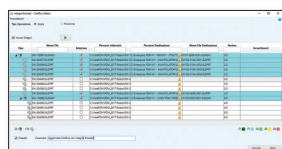

2 INTEGR@ ENCODER

Codifica, categorizza e organizza documenti e disegni con le regole aziendali. Un potente motore di regole e di categorizzazione che consente di gestire rapidamente le esigenze di classificazione di documenti aziendali per migliorare lo standard del vostro lavoro.

- Creazione categoria articolo
- Creazione codice parlante tramite regole
- Archiviazione file basata sulle categorie
- Scrittura automatica delle proprietà file
- Codifica albero
- Decodifica documenti
- Filtri toolbox

NOVITÀ

- **Escludere cartelle o progetti da codifica albero**
Inserita possibilità di definire un elenco di cartelle o progetti PDM da escludere dalla codifica.
- **Gestione sovrascrittura versione in codifica**
È possibile sovrascrivere la versione corrente del file in fase di codifica, evitando di generarne una nuova versione.
- **Tool Split Directory**
Funzione che consente di impostare un numero massimo di file per ogni cartella e, al raggiungimento del numero massimo, se viene aggiunto un nuovo file da Encoder, si occupa di suddividere la cartella in sottocartelle che rispettino il limite.
- **Nuova modalità "Personalizzata" per la creazione del nome delle cartelle create durante la codifica**
Ora è possibile personalizzare il nome delle cartelle durante la codifica.
- **Nuova modalità "Personalizzata" per la valorizzazione delle proprietà dei file codificati**
Ora è possibile personalizzare il valore delle proprietà dei file codificati.

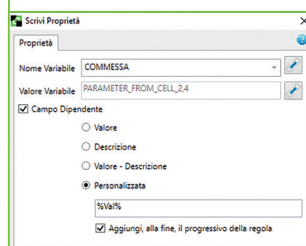
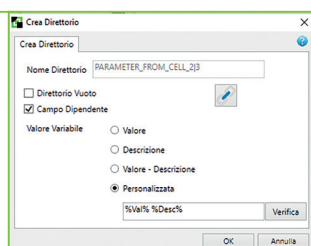

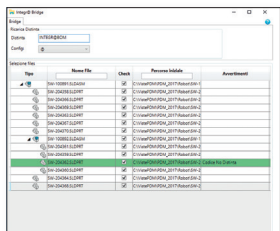

3 INTEGR@ BRIDGE

Integr@ Bridge permette lo scambio semplice ed efficace di dati tra SOLIDWORKS PDM Professional e l'ERP aziendale. Tramite regole personalizzabili dall'utente, gestisce coerentemente lo scambio dati di progetto (codici, anagrafiche, distinte, ecc) tra i vari comparti aziendali.

NOVITÀ

- **Importazione BOM (Bill Of Materials) da Excel**
Permette d'importare in PDM una distinta caricandola da una file Excel.
- **Esportazione automatica da più stati del flusso di lavoro**
Possibilità di esportare, automaticamente e manualmente, da più stati o transazioni.
- **Possibilità di esportare dati del componente padre**
L'esportazione distinta ora consente di reperire proprietà anche dal componente padre.
- **Importazione BOM con creazione o aggiornamento del modello 3D**
Ora è possibile importare la distinta da sistemi ERP ricreando l'assembly 3D.

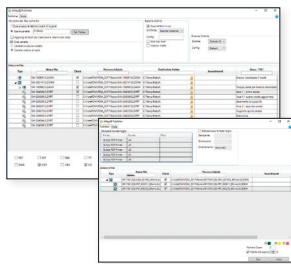

4 INTEGR@ PUBLISHER

Integr@ Publisher permette la stampa e la conversione massiva di documenti e dati presenti nel PDM, sollevando l'ufficio tecnico da compiti onerosi e ripetitivi.

NOVITÀ

- **Gestione dei fogli in fase di stampa**
Possibilità di stampare individualmente i singoli disegni di un drawing multifoglio.
- **Migliorate performance in fase di caricamento**
Diminuzione del tempo di caricamento degli elementi di distinta.

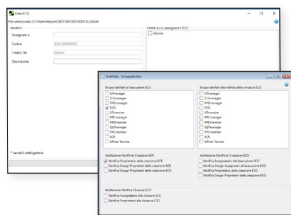

5 INTEGR@ ECO

Engineering Change Request/Order/Notice consente con semplicità di controllare e storicizzare richieste ed ordini di modifica. Integrato in SOLIDWORKS PDM Professional, è personalizzabile e configurabile per essere adeguato alle politiche aziendali.

NOVITÀ

- **Aggiunta possibilità di notifica durante le operazioni di ECO**
Possibilità di personalizzare l'invio di notifiche in fase di creazione o chiusura ECO al creatore dei file e/o ai gruppi abilitati.

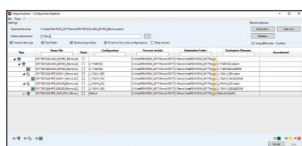

6 INTEGR@ CONFIGURATION TOOL

Tool per l'esplosione di assiemi o parti configurate in assiemi o parti singole. Visualizzazioni configurazioni in PDM Professional in griglia estesa.

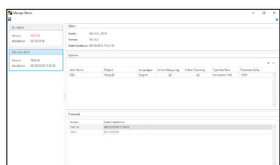

7 INTEGR@ ADMIN

La suite Integr@ è ora composta da un unico ambiente di configurazione. La codifica, il passaggio dati e la stampa massiva vengono controllati in modo semplice da un unico pannello.

NOVITÀ

- **Gestione centralizzata delle impostazioni locali**
Le informazioni del client locali saranno salvate su un database centralizzato.
- **Ottimizzata la procedura di richiesta licenze**
Sarà possibile richiedere la licenza per più di un modulo contemporaneamente.

Solid World S.r.l.

Sede Legale
Via Enrico Reginato, 87 | 31100 | Treviso | Italy
Phone: +39 0422 1990911 | Fax: +39 0422 436777
Uffici Amministrativi
Via Monari Sardè 2/2 | 40010 | Bentivoglio | Italy
Phone: +39 051 0952911 | Fax: +39 051 725462

www.solidworld.it - info@solidworld.it

Sedi del gruppo:

ANCONA • BARI • BENEVENTO • BOLOGNA • BRESCIA
FIRENZE • GENOVA • LATINAREGGIO EMILIA - MODENA
MILANO • TORINO • TRENTO • TREVISO • VERONA
LUBIANA, SLOVENIA • SARAJEVO, BOSNIA ERZEGOVINA
ZAGABRIA, CROAZIA

www.the3dgroup.it - info@the3dgroup.it

